

Ecostat S

Mitigeur Thermostatique douche

Finition: **Chrome** Numéro d'article: **13232000**



Description

Caractéristiques

- 1 fonction
- contrôle du volume pour 1 fonction
- Le bouton Ecostop limite la consommation à 10l/min
- robinet d'arrêt/inverseur, cartouche thermostatique
- débit maximal à 3 bars: 30 l/min
- Sécurité anti-brûlure à 40 °C
- limiteur de température réglable
- le thermostatique offre la possibilité de désinfection thermique
- clapet anti-retour
- avec silencieux
- matériau des poignées: métallique
- distance du centre: 150 mm ± 12 mm
- type de raccordement: 1/2"
- filtre à poussière inclus
- ACS 23 ACC NY 578 France, valide jusqu'au 30.11.2028

Détails de l'article

EAN

4011097664880

Certificats / Eco-Responsabilité



Photo du produit



Plan géométral

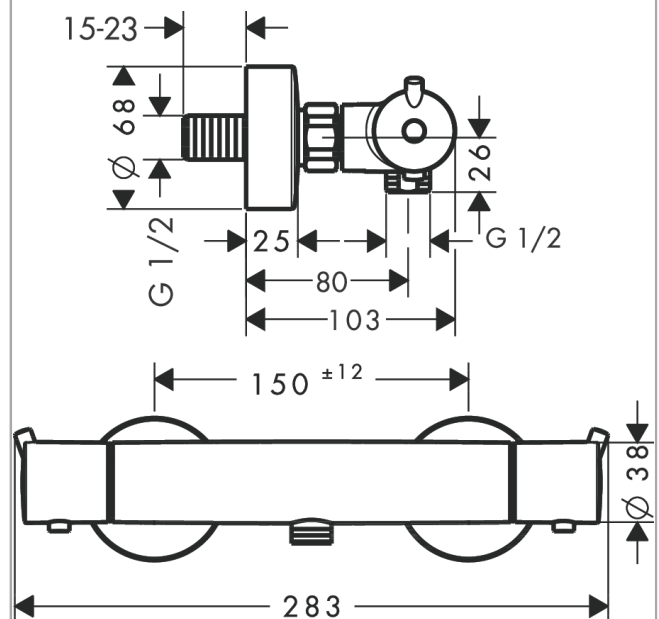

Ecostat S

Mitigeur Thermostatique douche

Finition: **Chrome** Numéro d'article: **13232000**



Schéma d'écoulement

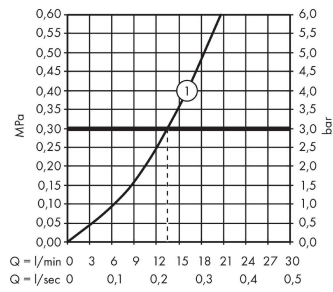

Ecostat S

Mitigeur Thermostatique douche

Finition: **Chrome** Numéro d'article: **13232000**



Vue éclatée

Année de construction: **08/10 - 12/19**

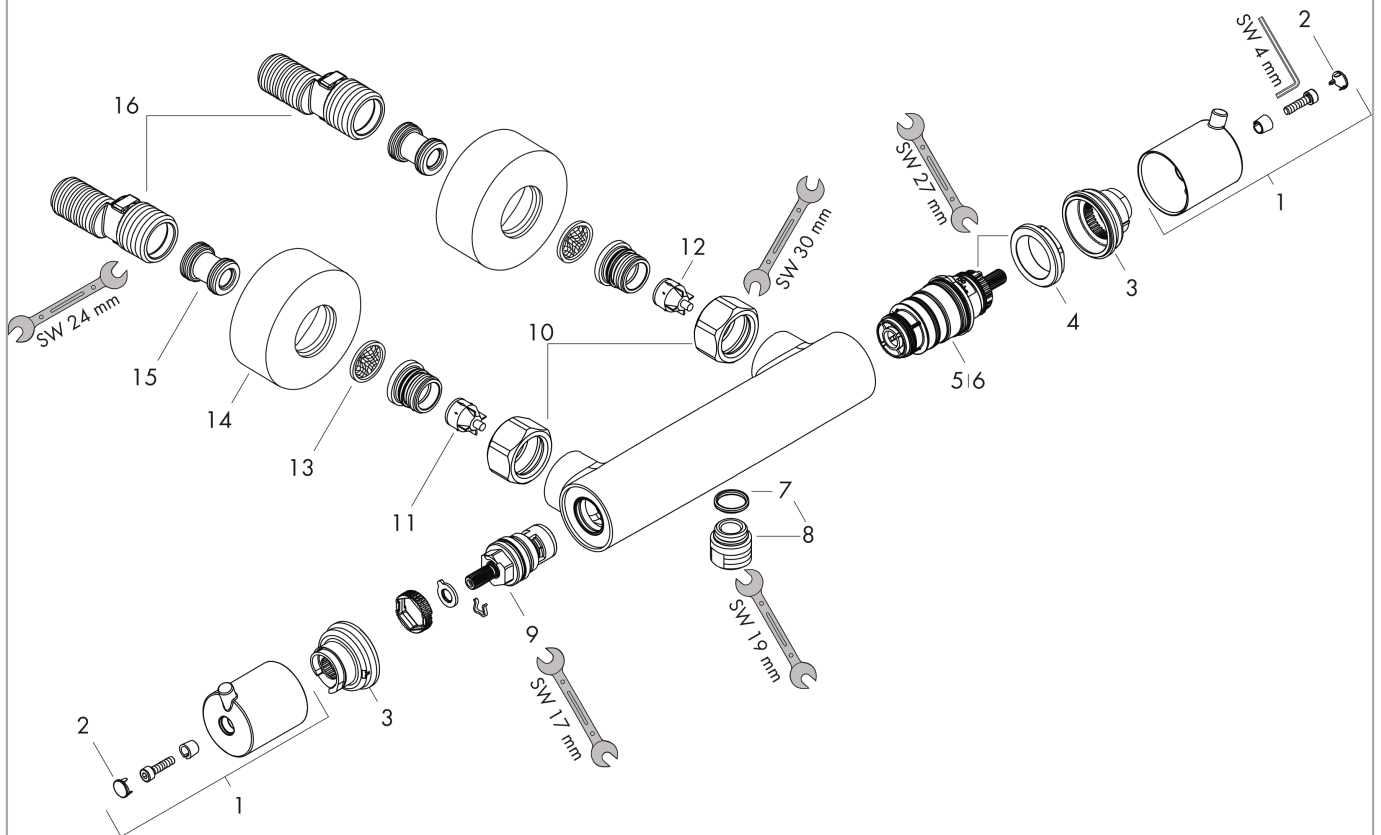

Ecostat S**Mitigeur Thermostatique douche**Finition: **Chrome** Numéro d'article: **13232000****Liste des pièces détachées**Année de construction: **08/10 - 12/19**

Pos.	Description	Numéro d'article	GP	UE
1	poignée	98915000	-	1
2	cache	95433000	-	1
3	bague de butée pour cartouche thermostatique	98916000	-	1
4	écrou à six pans	98913000	-	1
5	cartouche thermostatique	98282000	-	1
6	cartouche inversée	92373000	-	1
7	joint torique 14x2	98129000	-	1
8	raccord	95392000	-	1
9	mécanisme d'arrêt	94149000	-	1
10	set des écrou à six pans	96157000	-	1
11	clapet anti-retour (résistant à la pression jusqu'à 2 MPa)	93136000	-	1
12	clapet anti-retour	96737000	-	1
13	filtre	96922000	-	1
14	rosace Ø 68 mm	96467000	-	1
15	amortisseur anti-coup de bélier	96429000	-	1
16	set des raccord-S (±12 mm)	94140000	-	1
a	set des raccord-S (±32 mm)	98592000	-	1
b	disque de frein	92497000	-	1
c	bouton poussoir	92848000	-	1