

Notice de pose De la gouttière zinc

1) La pose des crochets et colliers



- Les crochets, colliers et fixations sont incontournables.
- Ces crochets se posent tous les 33 cm. Ils permettent de maintenir la gouttière sur la planche de rive.
- Les colliers se posent tous les mètres. Ils permettent de maintenir le tuyau contre le mur, ils se fixent avec des pattes à vis.





2) L'emboîtement des gouttières

- Les gouttières s'emboîtent à l'aide des ourlets.
- Attention :
Il est nécessaire de tenir compte du sens d'évacuation des eaux pluviales pour l'emboîtement !

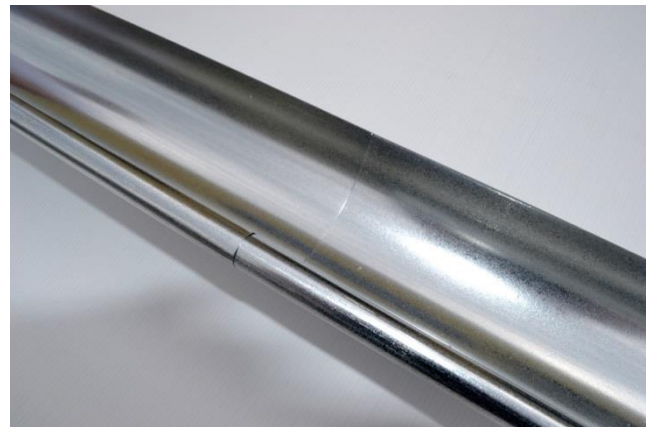
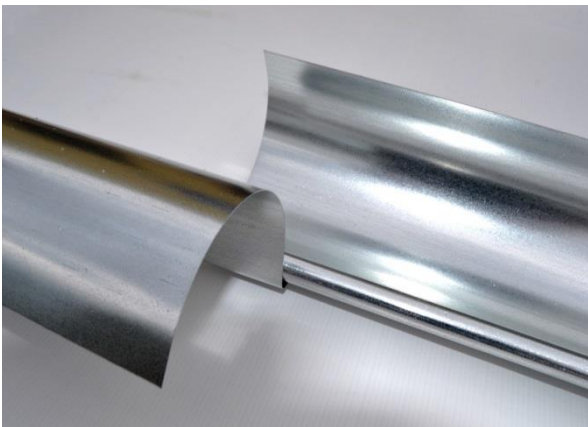

3) La pose des angles



- Les angles s'emboîtent dans la gouttière à l'aide des ourlets.
- L'étanchéité est également assurée par un joint silicone.



4) La pose de la naissance

- Percer un trou de 8 cm de diamètre dans la gouttière à l'aide d'une scie-cloche (ou d'une cisaille).
- La naissance permet l'évacuation des eaux pluviales de la gouttière vers le tuyau de descente.
- Elle s'emboîte dans l'ourlet de la gouttière, puis se fixe en rabattant les deux languettes.



5) La pose des talons (ou fonds)



- Les talons permettent de faire l'étanchéité aux extrémités des gouttières.
- Ils sont réversibles, ils peuvent être posés à droite ou à gauche de la gouttière.
- Ils s'emboîtent à l'aide d'une gorge et l'étanchéité se fait à l'aide d'un joint silicone.

6) La pose des coudes

- Les coudes permettent la jonction entre la naissance et le tuyau de descente.
- Ils sont mâle / femelle et se boîtent entre eux.



7) Installation du tuyau de descente



- Le tuyau permet l'évacuation de l'eau de pluie vers un regard.
- Ils se boîtent entre eux à l'aide d'un évasement (tulipe).

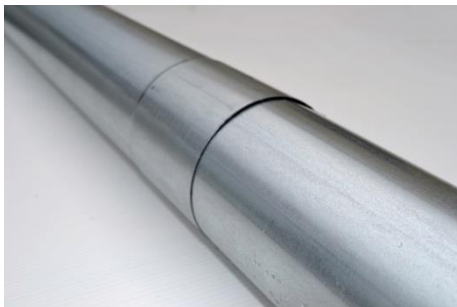

8) La pose du manchon

- Le manchon permet la jonction entre deux coudes. Ainsi le déport est plus important.
- Il est mâle / femelle et se boîte comme tous les accessoires.





6) La pose du récupérateur de eau

- Il permet de récupérer les eaux pluviales venant de la gouttière.
- Il se pose entre deux tuyaux.
- Il est mâle / femelle et s'emboîte.



7) Mise en place de la crapaudine

- La crapaudine évite que des feuilles ou autres débris obstruent la descente.
- Elle est extensible et se pose dans la naissance.

